



Dahl Biler—Vestjylland Classic



2. afd.

Lørdag d. 25.05.2013



SLUTINSTRUKTION 1

Dahl Biler[®]



**STRUER
KOMMUNE**

OK⁺



SLUTINSTRUKTION 1

Tak for jeres tilmelding til Dahl Biler – Vestjylland Classic

lørdag den 25. maj 2013.

Løbet er godkendt af Midt- og Vestjyllands Politi j.nr. 4100-50163-00057-13

Jeres start tid fremgår af vedlagte startliste. I bedes henvende jer i følgende rækkefølge:

1. Evt. tripkontrol jf. medsendte kort.
2. Udlevering af startnumre og streamers samt gavekort kr. 100 til OK benzin.
3. Teknisk kontrol. Sæt start nr. og streamers på inden teknisk kontrol.
4. Tankning
5. Licenskontrol og betaling
6. Kaffe og rundstykker - Dahl Biler er vært
7. Udlevering af køreordre 45 min. før start tid
8. Start fra startportal – kontrolkort udleveres 2 min. før start tid.

Respittid er fastsat til 30 min før pause og 30 min efter pause.

Løbets længde er 104,675 km før pause + 142,850 km efter pause. I alt 247,525 km.

Idealkøretid inkl. pauser og 2 min. ved hver opgivne TK er 6 timer og 47 min.

Pausen holdes ved Dahl Biler i Holstebro. Der er tankningsmulighed under pausen. Tankningsmuligheden (er vist i rutebogen) er beliggende ca. 1,5 km fra pausepladsen. Pausen er ca. 60 min inkl. evt. tankning.

Ved pausen vil der blive serveret en hotdog og 3 håndmadder (SOMS er vært). Der kan købes drikkevarer.

Der holdes en kort kaffepause efter ca. 172 km. Sørvad Fodboldgolf er vært ved kaffen.

Under sekundetaper er der ingen tidskontroller inden for byskiltene og heller ingen tidskontroller indenfor de første 500 meter efter der har været ubetinget vigepligt.

Der anvendes ikke kontrolzone ved de opgivne tidskontroller og der gives altid ny starttid ca. 2 min efter ankomsttid.



Præmiering

Der er præmier til følgende placeringer:

Expert: nr. 1,2 og 3

Touring: nr. 1,2 og 3

Sport: nr. 1 og 2

Åben klasse: nr. 1

Til et historisk løb hører historiske pokaler

Struer & Omegns Motor Sport har fra Bent Jørgen Pedersen fået foræret et sæt sølvpokaler fra løb i SOMS i begyndelsen af 1960'erne. Disse pokaler udloddes som vandrepokaler i forbindelse med historiske løb i SOMS og altså første gang i forbindelse med Dahl Biler – Vestjylland Classic.

Pokalerne vindes af det mandskab der rammer tættest på sekundet på sekundetaperne i løbet, uanset klasse.

Turneringspoint til FDM DASU Classic

Hvis I deltager med en anden chauffør eller observatør end ved 1. afdeling af turneringen, bedes I **inden løbsdagen** rette henvendelse til pointlieføreren, Lars Andersen, SMKG, og fortælle hvem der skal have tildelt point for denne afdeling.

Lars kan kontaktes via mail til andersenlars@msn.com



Oversigt mødested og start

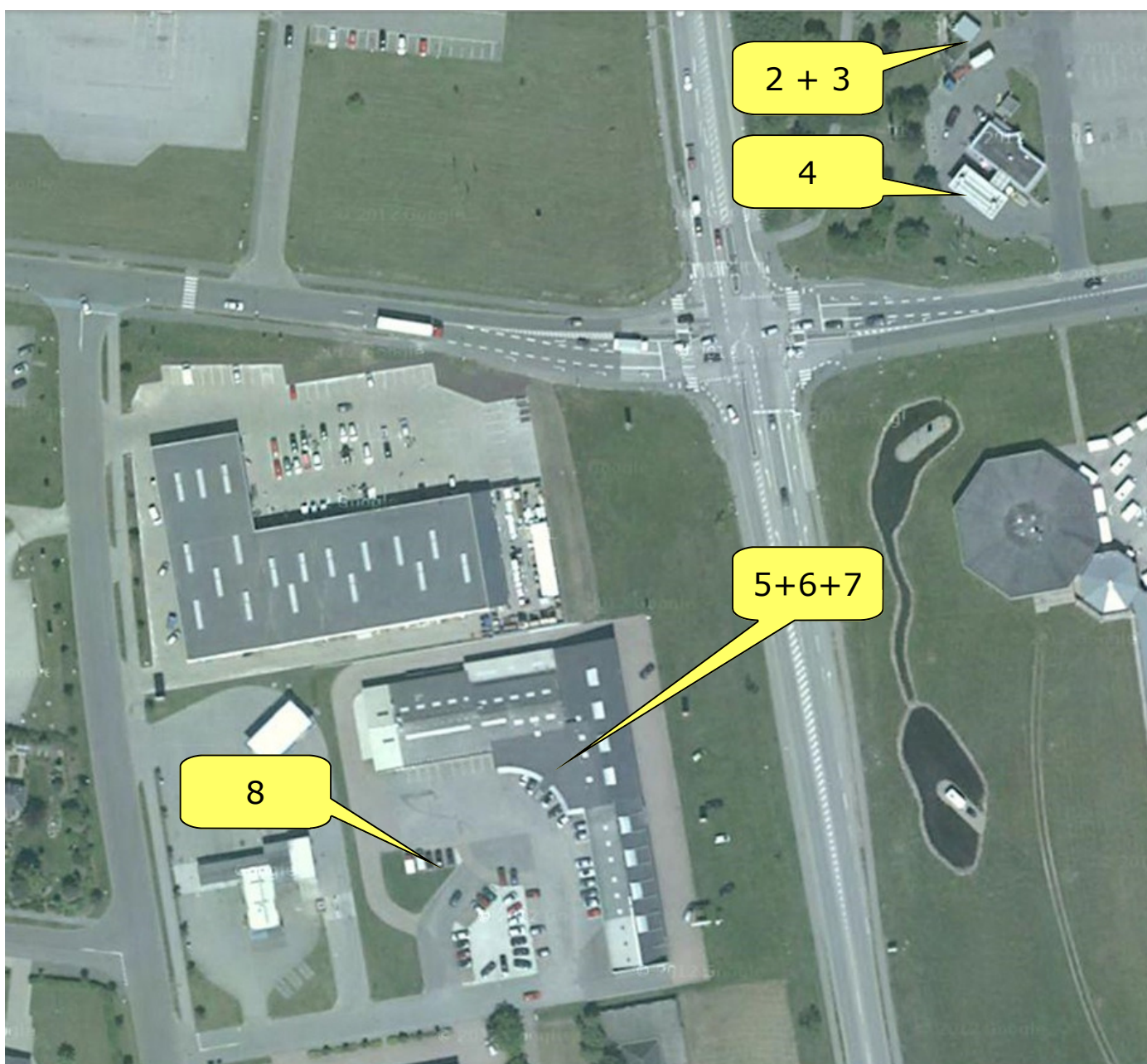



Tripkontrol

Trip 4.007
Ved vejskilt på højre hånd



Trip 4.749
Ved byskilt



Teknisk kontrol / tankning

OK+

Trip 2.932
Ved transformerskab på højre hånd over for vej



Start

Dahl Biler®

Trip 0.000
Start ved 1,8 km mærke

